

Dependencia/ Entidad:

**INSTITUTO DE VIVIENDA DEL MUNICIPIO DE CULIACAN, SINALOA**

Periodo:

**2020**

**PROCESO PRIORITARIO 1.- ESCRITURACION**

Por Nivel de Responsabilidad	Encuestas		% de Participación	Calificación Obtenida	Grado de Madurez
	Esperadas	Realizadas			
Estratégico	15	15	100%	44	2 INTERMEDIO
Directivo	15	15	100%	54	2 INTERMEDIO
Operativo	15	15	100%	39	1 INICIAL
<b>Total</b>	<b>45</b>	<b>45</b>	<b>100%</b>	<b>49</b>	<b>2 INTERMEDIO</b>

Por Norma General de Control Interno	Calificación Obtenida	Grado de Madurez
1. Ambiente de Control	72	3 SATISFACTORIA
2. Evaluación de Riesgos	82	4 AVANZADO
3. Actividades de Control	75	3 SATISFACTORIA
4. Información y Comunicación	85	4 AVANZADO
5. Supervisión y Mejora Continua	80	4 AVANZADO
<b>Total</b>	<b>79</b>	<b>3 SATISFACTORIA</b>

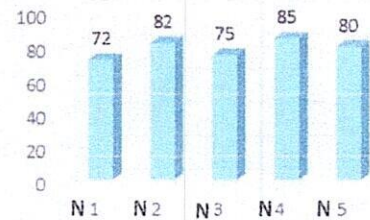

**Fuente de Información:**

Concentrado de encuestas de percepción aplicadas al personal de la entidad durante el periodo del al de acuerdo al nivel de responsabilidad de Control Interno.

Fecha de Elaboración:

**17 DE NOVIEMBRE 2020**

Elaboró

**Ing. Francisco Felipe Corrales Barrón**  
Enlace de Control Interno

Autorizó

**Lic. Mireya Guadalupe Armenta Beltrán**  
Coordinador del Órgano de Control Interno